



ORTOFON
CENTRO DE REHABILITACIÓN. HABLA, VOZ Y LENGUAJE

Jornada AFICAVAL

Diciembre 2011

M^a Teresa Estellés Puchol

Directora de los Centros Ortofon S.L.P

FISURAS PALATINAS Y LABIOS LEPORINOS

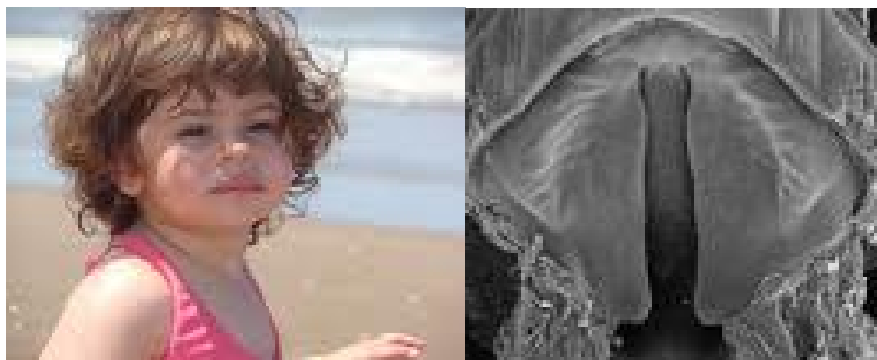

¿Los niños que nacen con fisura palatina y/o labio leporino presentan alguna vez problemas en el habla?

Si, con frecuencia alteran la articulación del habla y modifican la resonancia bucal.

¿Qué es la disglosia?

Es un trastorno de la **articulación** de los fonemas, consecuente con las alteraciones anatómicas y/o fisiológicas de los órganos articulatorios periféricos, que dificultan el funcionamiento lingüístico. Generalmente no cursan con ningún déficit intelectual y sin alteraciones neurológicas ni sensoriales.



¿Para una correcta que se precisa?

Que todos los órganos que interviene en la expresión oral, mantengan la anatomía y fisiología en perfecta normalidad para su correcto funcionamiento.

¿Hay varios tipos de disglosias?

Si, se denominan según el órgano que se encuentra alterado y las mas frecuentes:

Disglosias labiales

Disglosias mandibulares

Disglosias dentales

Disglosias linguales



Figura 5. Aspecto del niño tras la queiloplastia.

¿Cómo se diagnostica una disglosia?

Desde el ámbito puramente logopédico el diagnóstico de la disglosia es bastante sencillo al corresponder su etiopatogénia a un origen de malformación orgánica. En nuestra experiencia hemos visto siempre la necesidad de trabajar estas patologías desde el equipo multidisciplinar, ya que con frecuencia, las alteraciones psicológicas conllevan, inhibiciones, alteraciones de la personalidad e inseguridad que sin presentar problemas cognitivos, de no ser correctamente tratados/as estos niños/as pueden desencadenar en fracaso escolar ya que el lenguaje se aprende y se desarrolla utilizándolo y su falta de fluidez verbal los hace retraerse. A ello hay que añadir que por desgracia no siempre estos niños son sometidos a una sola intervención quirúrgica sino a varias con sus consiguiente hospitalizaciones, factores todos ellos que los hacen ser y sentirse diferentes al resto de los compañeros.

¿Qué consecuencias puede tener la disglosia?

Pueden presentar en logopedia problemas del habla, la voz y la comunicación. En psicología y teniendo en cuenta las edades tan cortas de los niños/as que presentan estas patologías ya que casi todos son de origen congénito y conocedores de que la infancia es determinante para el desarrollo psicológico del niño/a, no podemos obviar que lo más probable es que padezcan periodos depresivos, pocas habilidades sociales ya que fundamentalmente se basan en la comunicación, baja autoestima y discriminación.

¿Qué tratamiento se debe aplicar?

Como cualquier tratamiento se debe corresponder su aplicación a la clínica que presenta. Por lo general y después de haber valorado las consecuencias articulatorias y teniendo presente la técnica quirúrgica y el pronóstico que el niño presenta, se le harán las técnicas correspondientes. No obstante con

mucha frecuencia la intervención tanto logopédica como psicológica debe comenzar de forma muy prematura ya que funciones más primarias y prioritarias como la masticación la deglución y la succión se encuentran también alteradas y en esta fase a la que le llamamos intervención psicológica, el objetivo es instruir a los progenitores en la manipulación y sustitución de los elementos que faciliten estas funciones y orientarlos en el trato y comportamiento hacia el niño.